Поощрение и наказание в воспитании ребенка

Консультация для родителей

ЮСШИ филиал МАОУ ЮСОШ
воспитатель Куркина Т.Н.

«Чем больше у ребенка свободы,
тем меньше необходимость в наказаниях.
Чем больше поощрений,
тем меньше наказаний»
(Я.Корчак)

Ваше внимание, любовь и ласка, дружеское участие и расположение могут сделать для вашего ребенка больше, чем самый дорогой подарок! Раны унижения и издевательства не заживают годами, шрамы безразличия и игнорирования остаются на всю жизнь!

Педагогические требования к применению наказаний

Уважение к детям.
Не ровного голоса мы должны требовать от отца, когда он наказывает сына за серьезный проступок, а уважения к ребенку и такта.

Последовательность.
Сила и эффективность наказаний значительно снижаются, если они применяются часто, поэтому не следует быть расточительными на наказания.

Учет возрастных и индивидуальных особенностей, уровня воспитанности.
За одинаковый поступок, например, за грубость к старшим, нельзя одинаково наказывать младшего школьника и юношу, того, кто допустил грубую выходку по недопониманию и того, кто сделал это преднамеренно.

Справедливость.
Нельзя наказывать «сгоряча». Прежде чем наложить взыскание, надо выяснить причины и мотивы поступка. Несправедливые наказания озлобляют, дезориентируют детей, резко ухудшают их отношение к родителям.
Соответствие между отрицательным поступком и наказанием.
Твердость.
Если наказание объявлено, то его не следует отменять, за исключением случаев, когда выясняется его несправедливость.
Коллективный характер наказания.
Это означает, что в воспитании каждого из детей принимают участие все члены семьи.

Искусство наказывать и поощрять

1 Чаще хвалите ребенка, чем осуждайте. Подбадривайте, а не подмечайте неудачи, вселяйте надежду. а не подчеркивайте, что изменить невозможно.
2 Чтобы ребенок поверил в свой успех, в это прежде всего должны поверить взрослые. Наказывать легче, воспитывать труднее.
3 Не создавайте сами опасных прецедентов и резко ограничьте круг запретов. если вы что - что разрешили ребенку вчера , разрешите и сегодня. Будьте последовательны.
4 Запреты всех взрослых в семье должны быть одинаковыми.
5 Воинственность ребенка можно погасить своим спокойствием.
6 Не ущемляйте достоинство и самолюбие ребенка.
7 Попытайтесь понять ребенка т оценить с его позиции плохой поступок.
8 Если есть сомнения, наказывать или нет, - не наказывайте!
9 Помните, что детское непослушание всегда имеет психологические мотивы:
- Нарочитое непослушание означает, что ребенок хочет быть в центре внимания;
- Проказы свидетельствуют о том, что ребенок жаждет эмоциональных впечатлений;
- Упрямство - свидетельство желания быть независимым.

Рекомендации психологов родителям в выборе методов воспитания:

● при выборе метода наказания ребёнка контролируйте свои эмоции и действия: если вы считаете возможным в качестве дисциплинарной меры причинить боль ребёнку, то, возможно, и сами не заметите, как переступите черту и перейдёте к жестокости;

● ни в коем случае не стоит наказывать ребёнка чтением (музыкальными занятиями, физическими упражнениями), трудовыми обязанностями – тем, что он должен делать добровольно, от чего может и должен получать радость;

● будьте справедливы к детям;

● не злоупотребляйте наказаниями, применяйте их, только если совершён про-ступок действительно серьёзный, по – настоящему вас огорчивший;

● прежде чем применить наказание, останавливайтесь и спрашивайте себя о целях, прогнозируйте возможный результат (насколько это наказание будет эффективным).

Уважаемые родители,

любите своих детей.
Считается, что ежедневные объятия необходимы:
5 объятий – для выживания,
10 – для поддержки,
15 – для роста и развития ребёнка

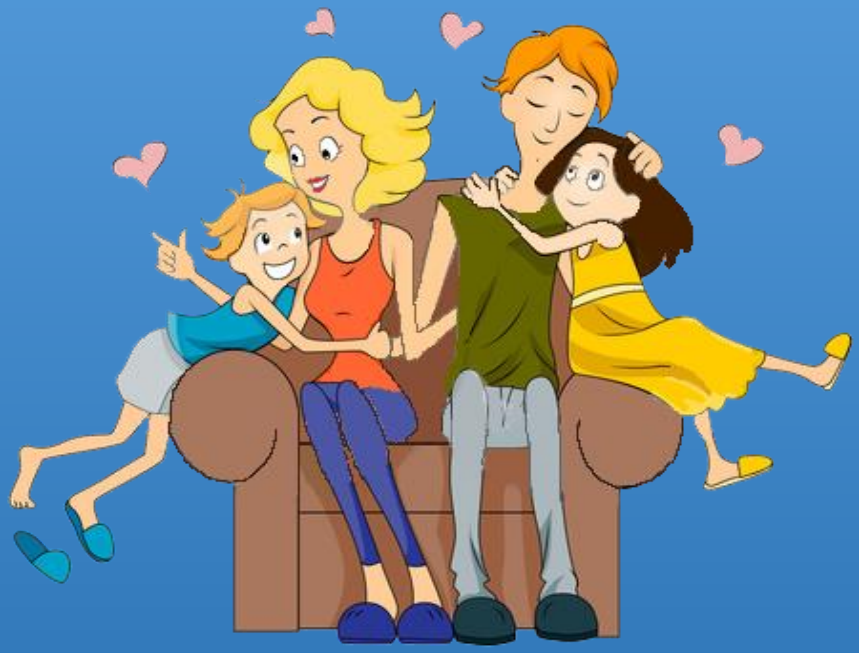

Не ребенок должен вас
понимать, а вы — ребенка.
Только потому, что вы
были ребенком,
а ребенок еще
не был взрослым.
© ADME

Лучший способ сделать
ребенка хорошим –
это сделать его
счастливым.
Оскар Уайльд

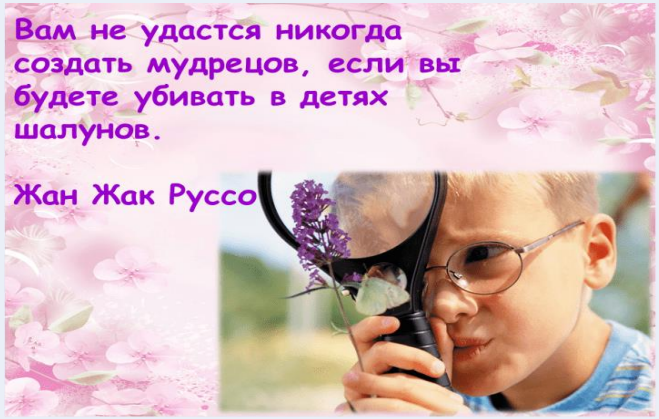
Вам не удастся никогда
создать мудрецов, если вы
будете убивать в детях
шалунов.
Жан Жак Руссо

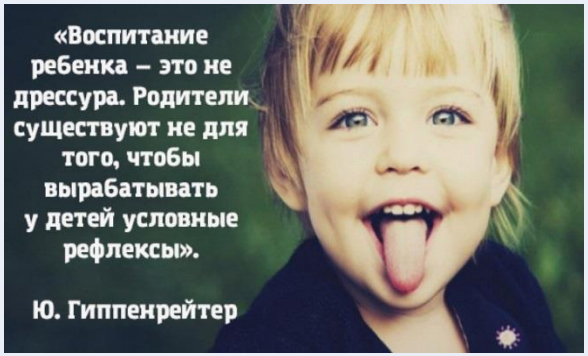
«Воспитание
ребенка – это не
дрессура. Родители
существуют не для
того, чтобы
вырабатывать
у детей условные
рефлексы».
Ю. Гиппенрейтер

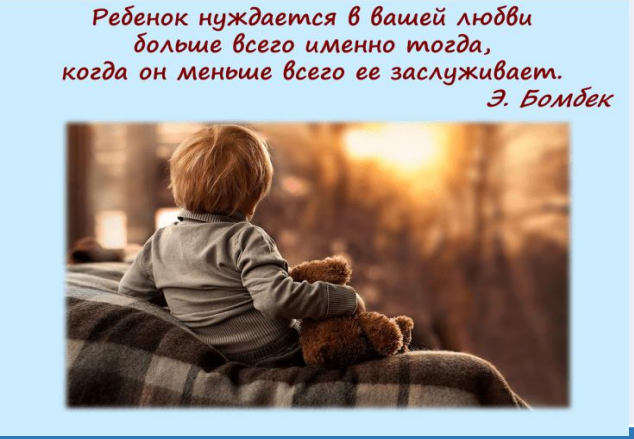
Ребенок нуждается в вашей любви
больше всего именно тогда,
когда он меньше всего ее заслуживает.
Э. Бомбек

Спасибо за внимание.